Ты - Превыше всех!

Спокойно, с движением

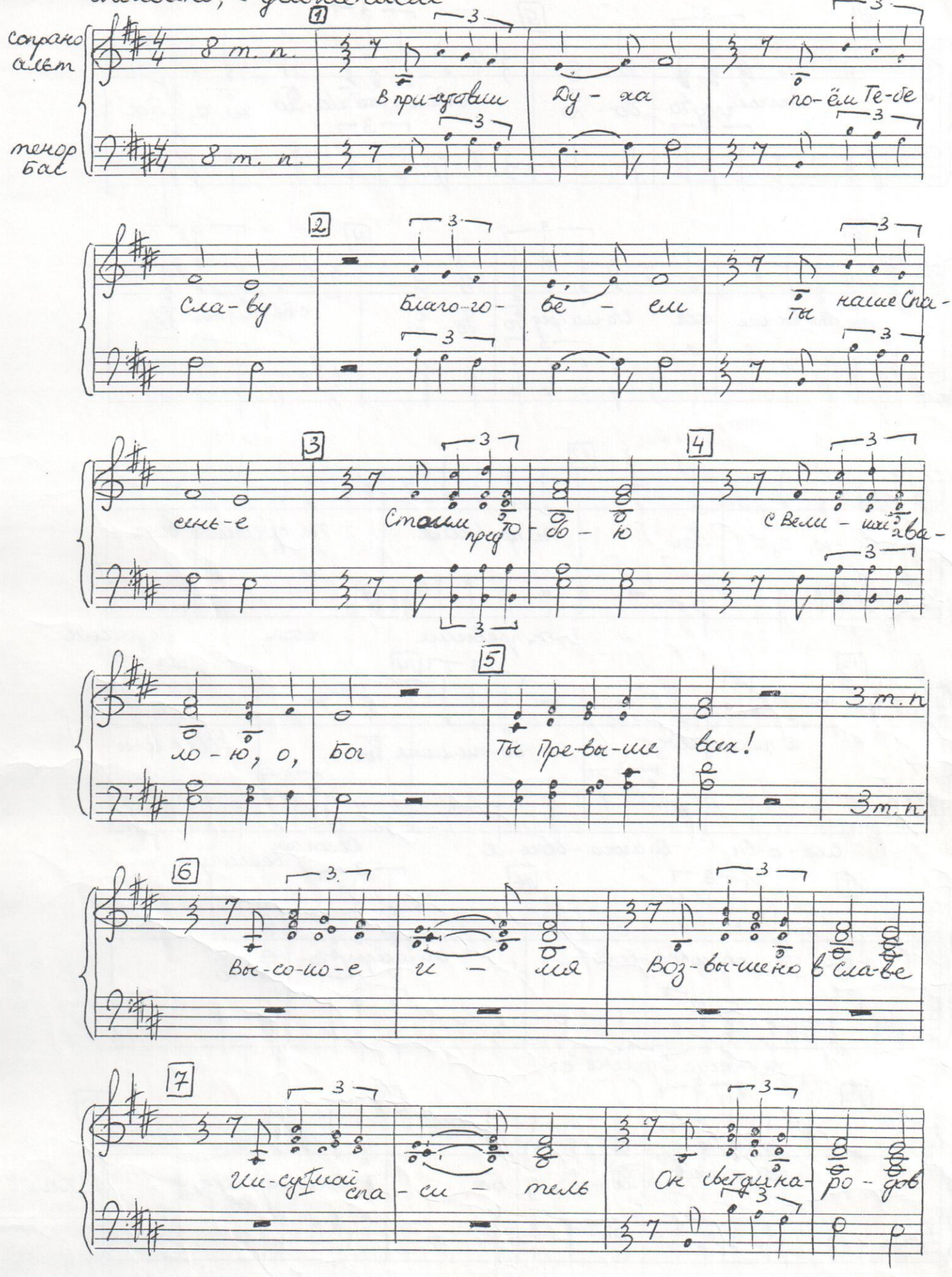

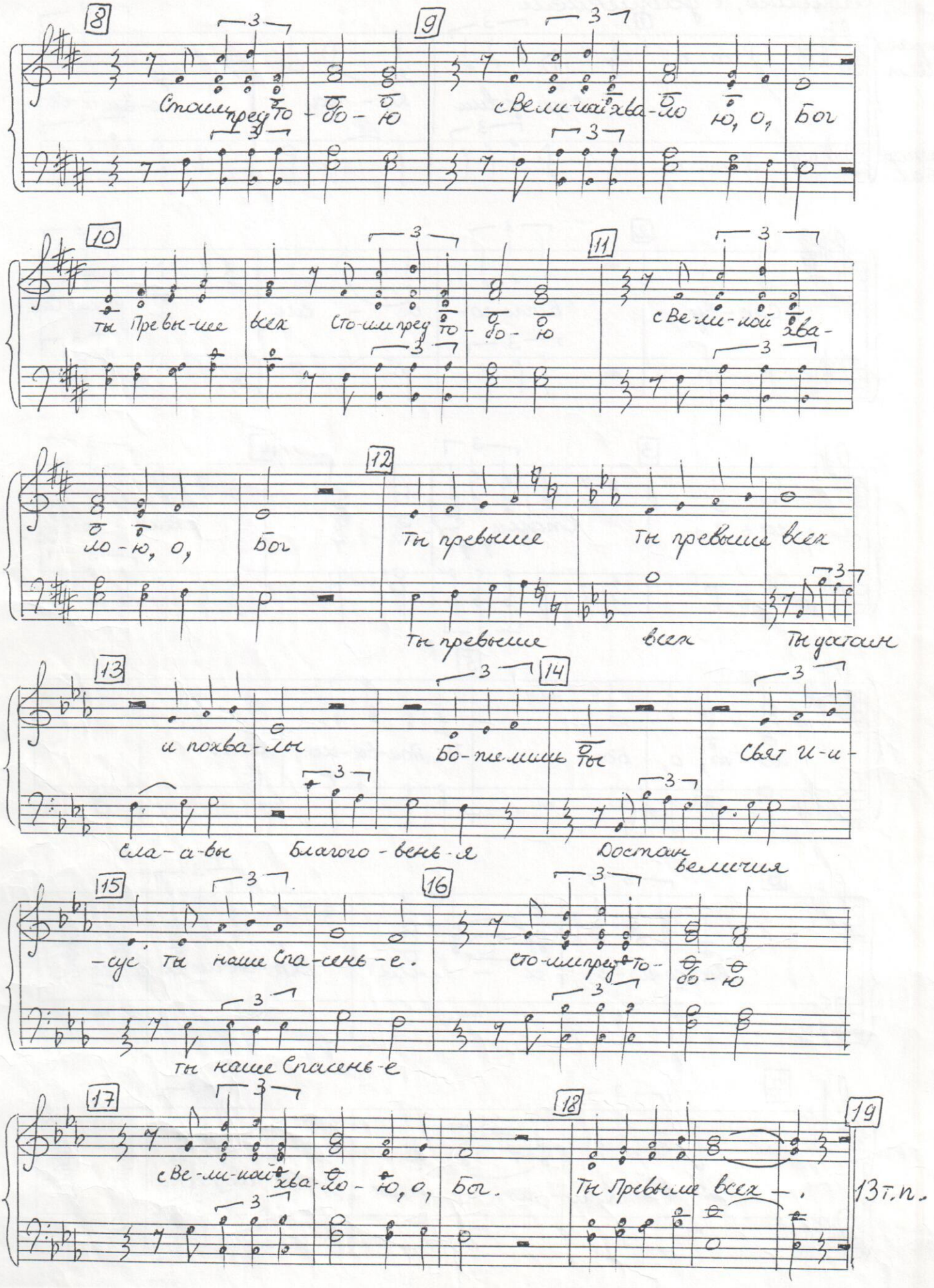

8 9

Стоим пред то - бо - ю с Ве-ли-кой хва-ло ю, о, Бог

10 11

ты Пре-вы-ше всех Сто-им пред то - бо - ю с Ве-ли-кой хва-

12

ло - ю, о, Бог Ты превыше Ты превыше всех

Ты превыше всех Ты достоин

13 14

и похва-лы Бо-же-лишь ты Свят И-и-

Сла-а-вы Благого-вень-я Достоин величия

15 16

-сус ты наше Спа-сень-е. Сто-им пред то - бо - ю

ты наше Спасень-е

17 18 19

с Ве-ли-кой хва-ло - ю, о, Бог. Ты Превыше всех —. 13 т.п.