С креста

Ирина Бейня

Soprano

9 т.

1. Тем - но - та... Сре - ди дня по - мерк - ло солн - це. Ти - ши - на... Жизнь внут - ри у - же не бьет - ся. Пус - то - та про - но - си - лась в шу - ме вет - ра. Про - ли - та кровь Хрис - та... Слов - но трон, был при - гвож - ден. С крес - та сте – ка - ла кровь, а в ней Е - го лю - бовь свя - тым по - то - ком стру - и - лась с не - ба, жизнь да - ру - я нам. И э - та бла - го - дать да - на, чтоб

дождь, ти - хой боль - ю не - бо пла - чет. Но ни - как не мог ведь по - сту - пить и - на - че Он, зна - я, что долж - но свер - шить, ос - та - вил

Припев:

С крес - та сте – ка - ла кровь, а в ней Е - го лю - бовь

И э - та бла - го - дать да - на, чтоб

©

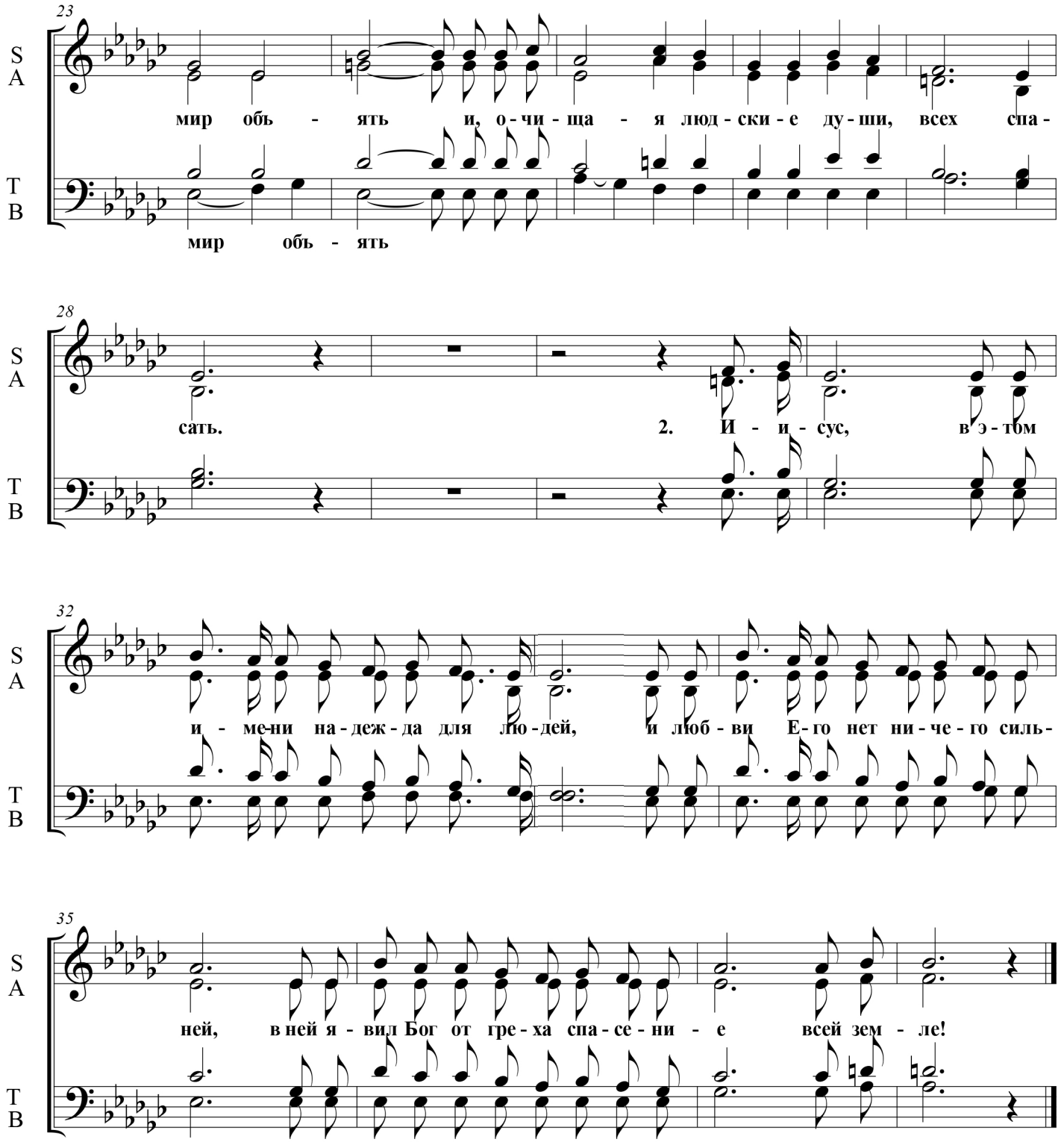
23
S
A
мир обь - ять и, о - чи - ща - я люд - ски - е ду - ши, всех спа -
T
B
мир обь - ять
28
S
A
сать. 2. И - и - сус, в э - том
T
B
32
S
A
и - ме-ни на - деж - да для лю - дей, и люб - ви Е - го нет ни - че - го силь -
T
B
35
S
A
ней, в ней я - вил Бог от гре - ха спа - се - ни - е всей зем - ле!
T
B